



accurate 
online



accurate
MALL AMBASSADOR

**SOLUSI MUDAH SELESAIKAN PERHITUNGAN PPH 21
BY ACCURATE ONLINE SYSTEM**

MATERI WORKSHOP

1. Hal-Hal Yang Harus Diperhatikan
2. Fasilitas Terbaru PPh 21 by *Accurate Online System*
3. Kasus Workshop

Hal-Hal Yang Harus Diperhatikan

1. Data Perusahaan

Selamat Datang Nurrachman di Accurate Online

Untuk memulai isi data, silakan lengkapi informasi detail perusahaan Anda dibawah ini.

Nama *	PT SINCHAN ✕	Tgl Mulai Data	31/12/2018 📅
Level Distribusi	Retailer ▾	Periode Akuntansi	Januari - Desember ▾
Bidang Usaha	Automotive (Otomotif) ✕ 🔍	Alamat	Jalan Jl. Cut Mutia
Telepon	021 77213246 ✕		Kota Bekasi ✕
Faksimili	021 77213246 ✕		Provinsi Jawa Barat
Email	nurrachman.iman@gmail.com ✕		K.Pos
Mata Uang *	Indonesian Rupiah ✕ 🔍		Negara Indonesia

2. Setting Data Pajak Perusahaan

Pengaturan → Preferensi → Pajak

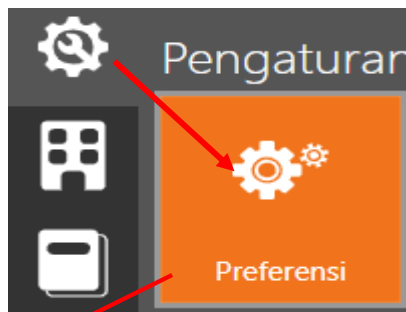

Perusahaan	Info Pajak Perusahaan	
Fitur		
Pajak	Nama Perusahaan	PT SINCHAN ✕
	Tgl Pengukuhan PKP	31/12/2018 📅
Pembelian	No Pengukuhan PKP	
Pembatasan	Tipe Usaha	Retail ✕
Atribut Tambahan	NPWP	71.144.192.3-435.000 ✕
Akun Perkiraan	KLU	54321 ✕
Lain-lain		

3. Setting Akun Berkaitan dengan PPh 21



A. Tunjangan Karyawan (Penambah Penghasilan)

Penambah penghasilan karyawan yang dimaksud adalah penghasilan yang menambah pph 21 karyawan maupun yang tidak menambah pph 21 karyawan.

Informasi Umum	Lain-lain
Tipe Akun	Beban
<input checked="" type="checkbox"/> Sub Akun	Beban Operasional
Kode Perkiraan *	<input checked="" type="checkbox"/> Pengkodean otomatis dengan prefix kode akun induk
Nama *	Beban Tunjangan Pensiun/ THT/ JHT

B. Potongan Penghasilan (Pengurang Penghasilan)

Potongan penghasilan karyawan yang mengurangi pph 21 karyawan maupun yang tidak mengurangi pph 21 karyawan.

Informasi Umum **Lain-lain**

Tipe Akun: Piutang Usaha

Sub Akun: Piutang Usaha

Kode Perkiraan *: Pengkodean otomatis dengan prefix kode akun induk

Nama *: Piutang Karyawan

4. Setting Akun Perkiraan

Pengaturan → Preferensi → Akun Perkiraan

Pembatasan	Penggajian Karyawan	
Atribut Tambahan	Hutang PPh21	1
Akun Perkiraan	Hutang Premi Pensiun	2
Lain-lain	Hutang Premi Kesehatan	3

[2103] Hutang PPh 21

Cari/Pilih...

[2106] Hutang BPJS Ketenagakerjaan

Cari/Pilih...

[2105] Hutang BPJS Kesehatan

Cari/Pilih...

Penjelasan

1. Akun Pada Saat Pengakuan PPh 21 Terhutang
2. Akun Pada Saat Pengakuan Hutang Premi Pensiun/ BPJS Ketenagakerjaan
3. Akun Pada Saat Pengakuan Hutang Premi Pensiun/ BPJS Kesehatan

5. Pengisian Data Karyawan (Pegawai Tetap)

Perusahaan → Karyawan → tab Karyawan, Alamat & Pajak Penghasilan

Karyawan	Alamat	Pajak Penghasilan
Nama Lengkap *	Bapak ▾ Edwin ✕	Kewarganegaraan Indonesia ▾
Posisi Jabatan	Supervisor Produksi ✕	ID Karyawan * Karyawan ▾ ✎
Email	edwin123@gmail.com ✕	Tgl Masuk 13/01/2018 📅

Karyawan	Alamat	Pajak Penghasilan
Alamat	Jalan Jl. Pegangsaan 2 Jakarta Timur	

Karyawan	Alamat	Pajak Penghasilan
Dikenakan PPh 21	<input checked="" type="checkbox"/> Ya	1
No. NPWP	11.111.111.1-111.000 ✕	2
Status Pekerja	Pegawai Tetap ▾	3
Dikenakan PTKP	Ya	
Status PTKP	Tidak Kawin (Tidak ada tanggungan) ▾	4
Perhitungan PPh	PPh mulai dihitung	
	Januari ▾	2019 ▾
		5

- Penjelasan
1. Status PPh 21
 2. NPWP Karyawan
 3. Status Pekerja Karyawan Berdasarkan Pajak
 4. Jenis PTKP yang berlaku bagi Karyawan
 5. Waktu berlaku Perhitungan PPh 21 untuk karyawan

6. Pengisian Data Karyawan (Bukan Pegawai Tetap Berkesinambungan)

Perusahaan → Karyawan → *tab* Karyawan, Alamat & Pajak Penghasilan

Karyawan	Alamat	Pajak Penghasilan
Nama Lengkap *	Bapak ▾ Ade Maulana Saputra ✕	Kewarganegaraan Indonesia ▾
Posisi Jabatan	Staff Accounting ✕	ID Karyawan * Karyawan ▾ ✎
Email	ade.ms@gmail.com ✕	Tgl Masuk 01/01/2019 📅

Karyawan	Alamat	Pajak Penghasilan
Alamat Jalan Jl. Kembang Beji, Depok		
Karyawan	Alamat	Pajak Penghasilan
Dikenakan PPh 21	<input checked="" type="checkbox"/> Ya	1
No. NPWP	33.333.333.3-333.000	2
Status Pekerja	Bukan Pegawai yang menerima imbalan yang bersifat ber	3
Dikenakan PTKP	<input checked="" type="checkbox"/> Ya	4
Status PTKP	Kawin (1 Tanggungan)	5

- Penjelasan
1. Status PPh 21
 2. NPWP Karyawan
 3. Status Pekerja Karyawan Berdasarkan Pajak
 4. Status Pengenaan PTKP
 5. Jenis PTKP yang berlaku bagi Karyawan

7. Pengisian Data Karyawan (Bukan Pegawai Tetap Berkesinambungan)

Perusahaan → Karyawan → tab Karyawan, Alamat & Pajak Penghasilan

Karyawan	Alamat	Pajak Penghasilan
Nama Lengkap *	Ibu Siti Nurhasanah	Kewarganegaraan Indonesia
Posisi Jabatan	Sales Executive	ID Karyawan *
Email	sisiti123@gmail.com	Tgl Masuk
03/12/2018		
Karyawan	Alamat	Pajak Penghasilan
Alamat Jalan Jl. Jatiwaringin Raya Jakarta Timur		

Karyawan	Alamat	Pajak Penghasilan
Dikenakan PPh 21	<input checked="" type="checkbox"/> Ya ¹	
No. NPWP	00.000.000.0-000.000 ²	
Status Pekerja	Bukan Pegawai yang menerima imbalan yang tidak bersif. ³	
Dikenakan PTKP	<input type="checkbox"/> Tidak	

- Penjelasan
1. Status PPh 21
 2. NPWP Karyawan (Isi 00.000.000.0-000.000 Jika Tidak Ada NPWP)
 3. Status Pekerja Karyawan Berdasarkan Pajak

8. Pemetaan Tunjangan & Potongan

Perusahaan → Gaji & Tunjangan

Gaji/Tunjangan	
Nama *	Tunjangan Pensiun/THT/JHT ^x
Tipe Gaji/Tunjangan	Tunjangan Iuran Pensiun/THT/JHT dibayarkan Pemberi Kerja
Bayar/Potong	Bulanan
% dari Gaji	% 3,7
Akun Beban *	[600026] Beban BPJS Ketenagakerjaan ^x
Non Aktif	<input type="checkbox"/> Ya

9. Pengisian Gaji Karyawan – Pegawai Tetap

Buku Besar → Pencatatan Gaji

Rincian Gaji		Catatan
Edwin [TK0]		Ambil Gaji bulan lalu
Tunjangan Pensiun dibayarkan Perusahaan		
Tunjangan Pensiun/THT/JHT	1	Rp 259.000
Pendapatan Bruto		
Gaji Pokok	2	Rp 7.000.000
Tunjangan PPh		Rp
Tunjangan Jabatan	3	Rp 500.000
Tunjangan Makan		Rp
Tunjangan Transportasi		Rp
Tunjangan Telekomunikasi		Rp
Tunjangan Lembur		Rp
Tunjangan Premi Kesehatan	4	Rp 280.000
Tunjangan Program JKK	5	Rp 16.800
Tunjangan Program JKM	6	Rp 21.000
Potongan		
Pengurangan Gaji		Rp
Iuran Bulanan dan lainnya		Rp
Potongan Cicilan		Rp
Iuran Pensiun/THT/JHT	7	Rp 140.000
Potongan Premi Kesehatan	8	Rp 70.000
Pajak Penghasilan	9	Rp 139.342
Gaji dibayarkan	10	Rp 7.150.658

Penjelasan :

1. Tunjangan JHT/ Pensiun yang Ditanggung Oleh Perusahaan
2. Gaji Pokok Karyawan
3. Tunjangan Jabatan Karyawan
4. Tunjangan Premi Kesehatan yang Ditanggung Perusahaan
5. Tunjangan JKK yang Ditanggung Perusahaan
6. Tunjangan JKM yang Ditanggung Perusahaan
7. Iuran Pensiun/ JHT yang ditanggung oleh karyawan
8. Iuran Premi Kesehatan yang ditanggung oleh karyawan
9. PPh 21 yang Ditanggung Karyawan
10. Gaji Bersih yang diterima karyawan

10. Pengisian Gaji Karyawan – Bukan Pegawai yang Menerima Imbalan Bersifat Berkesinambungan

Buku Besar → Pencatatan Gaji

Rincian Gaji	Catatan
Ambil Gaji bulan lalu	
<i>Ade Maulana Saputra</i>	
Pendapatan Bruto	
Gaji Pokok	1 Rp 15.000.000
Tunjangan PPh	Rp 
Pajak Penghasilan	2 Rp 112.500
No. Bukti Potong	P21.2019.02.00001 ✕
Gaji dibayarkan	3 Rp 14.887.500

- Penjelasan :
1. Gaji yang diterima karyawan
 2. PPh 21 yang ditanggung karyawan
 3. Gaji bersih yang diterima karyawan

Fasilitas Terbaru Dalam Fitur Accurate Online

Formulir 1721
Formulir 1721-I
Formulir 1721-II
Formulir 1721-IV

Jenis SPT Normal

Tgl. Cetak 14/01/2020

Cetak Formulir 1721

Lampiran

1721-I Satu Masa <input style="width: 80px;" type="text" value="lbr"/>	1721-III <input style="width: 80px;" type="text" value="lbr"/>
1721-I Satu Tahun <input style="width: 80px;" type="text" value="lbr"/>	1721-IV <input style="width: 80px;" type="text" value="lbr"/>
1721-II <input style="width: 80px;" type="text" value="lbr"/>	Termasuk SSP atau Pbk <input style="width: 80px;" type="text" value="lbr"/>
1721-V <input type="checkbox"/>	Termasuk Surat Kuasa <input type="checkbox"/>

Nama Pemotong PT Sinchan ✕

NPWP Pemotong 99.999.999.9-999.000 ✕

Termasuk Kelebihan SPT Sebelumnya

Termasuk Kompensasi Kelebihan

Go to Settings to activate Windows

KASUS WORKSHOP

Informasi Perusahaan

Nama Perusahaan	PT Shinchan
Alamat Perusahaan	Jl. Cut Mutia Bekasi
Tanggal Cut Off	31 November 2018
Mata Uang Default	IDR
NPWP	71.144.192.3-435.000
KLU	51900
Jenis Usaha	Perdagangan

CONTOH KASUS WORKSHOP

FEBRUARI 2019

A. Pegawai Tetap – Metode Gross (PPH Dihitung dari Awal Tahun)

Tanggal 25 Februari 2019 melakukan Pencatatan Gaji karyawan atas Nama Edwin dengan Rincian :

Keterangan	Jumlah
Gaji Pokok	Rp 7.000.000,-
Tunjangan Jabatan	Rp 500.000,-
Total Gaji & Tunjangan	Rp 7.500.000,-

Edwin mendapatkan fasilitas BPJS Kesehatan dan Ketenagakerjaan (JKK, JKM dan JHT) mengikuti peraturan yang berlaku.

<i>Perhitungan Manual PPh 21</i>	
<i>Penghasilan</i>	
Gaji Pokok	Rp 7.000.000,-
Tunjangan Jabatan	Rp 500.000,-
Tunjangan BPJS Kesehatan 4% x Gaji Pokok	Rp 280.000,-
Tunjangan JKM 0,3% x Gaji Pokok	Rp 21.000,-
Tunjangan JKK 0,24% x Gaji Pokok	Rp 16.800,-
Total Penghasilan Sebulan	Rp 7.817.800,-
<i>Pengurang</i>	
BPJS JHT 2% x Gaji Pokok	Rp 140.000,-
Tunjangan Jabatan 5% x Total Penghasilan Sebulan (Max 500.000 Sebulan)	Rp 390.890,-
Total Pengurang	Rp 530.890,-
Total Pendapatan Bersih Sebulan	Rp 7.286.910,-
Total Pendapatan Bersih Setahun	Rp 87.442.920,-
PTKP	Rp 54.000.000,-
Penghasilan Kena Pajak (PKP)	Rp 33.442.920,-
PPH 21 Setahun 5% x PKP	Rp 1.672.146,-
PPH 21 Setahun (Pembulatan)	Rp 1.672.100,-
PPH 21 Sebulan	Rp 139.342,-
<i>Perhitungan Manual Gaji Yang Dibayarkan</i>	
Gaji Pokok (a)	Rp 7.000.000,-
Tunjangan Jabatan (b)	Rp 500.000,-
PPH 21 Terutang (c)	Rp 139.342,-
BPJS Kesehatan Dipotong Karyawan (d) 1% x Gaji Pokok	Rp 70.000,-
BPJS Ketenagakerjaan Dipotong Karyawan – JHT (e) 2% x Gaji Pokok	Rp 140.000,-
Gaji Bersih Diterima (a + b – c – d – e)	Rp 7.150.658,-

B. Pegawai Tetap – Metode Gross (PPH Dihitung Pertengahan Tahun)

Tanggal 1 Februari 2019 Ibu Imelia Silviana baru masuk sebagai karyawan PT Sinchan. Di akhir bulan melakukan Pencatatan Gaji karyawan atas Nama Ibu Imelia Silviana dengan Rincian :

Keterangan	Jumlah
Gaji & Tunjangan	Rp 9.000.000,-
Total Gaji & Tunjangan	Rp 9.000.000,-

Ibu Imelia mendapatkan fasilitas BPJS Kesehatan dan Ketenagakerjaan (JKK, JKM dan JHT) mengikuti peraturan yang berlaku.

<i>Perhitungan Manual PPh 21</i>	
<i>Penghasilan</i>	
Gaji Pokok & Tunjangan	Rp 9.000.000,-
Tunjangan BPJS Kesehatan 4% x Gaji Pokok (Maksimal Gaji 8.000.000 Per Bulan)	Rp 320.000,-
Tunjangan JKM 0,3% x Gaji Pokok	Rp 27.000,-
Tunjangan JKK 0,24% x Gaji Pokok	Rp 21.600,-
Total Penghasilan Sebulan	Rp 9.368.600,-
Total Penghasilan Setahunm (Penghasilan Sebulan x 11 Bulan)	Rp 103.054.600,-
<i>Pengurang</i>	
BPJS JHT Per Bulan 2% x Gaji Pokok (Maksimal Gaji Pokok 8.094.000 Per Bulan)	Rp 161.880,-
BPJS JHT Per Tahun BPJS JHT Per Bulan x 11 Bulan	Rp 1.780.680,-
Tunjangan Jabatan 5% x Total Penghasilan Setahun (Max 6.000.000 Setahun)	Rp 5.152.730,-
Total Pengurang Setahun	Rp 6.933.410,-
Total Pendapatan Bersih Setahun	Rp 96.121.190,-
PTKP	Rp 54.000.000,-
Penghasilan Kena Pajak (PKP)	Rp 42.121.190,-
PPH 21 Setahun 5% x PKP	Rp 2.106.060,-

PPH 21 Setahun (Pembulatan)	Rp 2.106.060,-
PPH 21 Sebulan	Rp 191.459,-
<i>Perhitungan Manual Gaji Yang Dibayarkan</i>	
Gaji Pokok & Tunjangan (a)	Rp 9.000.000,-
PPH 21 Terutang (b)	Rp 191.459,-
BPJS Kesehatan Dipotong Karyawan (c) 1% x Gaji Pokok	Rp 80.000,-
BPJS Ketenagakerjaan Dipotong Karyawan – JHT (d) 2% x Gaji Pokok	Rp 161.880,-
Gaji Bersih Diterima (a + b – c – d)	Rp 8.566.661,-

C. Bukan Pegawai Yang Menerima Imbalan Bersifat Berkesinambungan – 1 Jenis Penghasilan

Bapak Ade Maulana merupakan bukan karyawan yang menerima penghasilan rutin setiap bulannya. Tanggal 10 Februari 2019 Bapak Ade Maulana mendapatkan Komisi pengembangan bisnis sebesar Rp 15.000.000,-

Bulan	Penghasilan Bruto	Penghasilan Bersih (50%)	PTKP Sebulan	Penghasilan Kena Pajak	Penghasilan Kena Pajak Kumulatif	Tarif	PPH 21 Terutang
Feb 2019	15.000.000	7.500.000	5.250.000	2.250.000	2.250.000	5%	112.500

<i>Perhitungan Manual Gaji Yang Dibayarkan</i>	
<i>Penghasilan</i>	
Gaji Pokok & Tunjangan (a)	Rp 15.000.000,-
PPH 21 Terutang (b)	Rp 112.500,-
Gaji Bersih Diterima (a - b)	Rp 14.887.500,-

D. Bukan Pegawai Yang Menerima Imbalan Bersifat Berkesinambungan – Lebih 1 Jenis Penghasilan

Bapak Fauzi merupakan bukan karyawan yang menerima penghasilan rutin setiap bulannya dan bekerja lebih dari 1 perusahaan. Tanggal 25 Februari 2019 Bapak Fauzi mendapatkan Fee atas Jaringan Penjualan yang diberikan Sebesar Rp 2.000.000,-.

Bulan	Penghasilan Bruto	Penghasilan Bersih (50%)	Penghasilan Kena Pajak	Penghasilan Kena Pajak Kumulatif	Tarif	PPH 21 Terutang
Feb 2019	2.000.000	1.000.000	1.000.000	1.000.000	5%	50.000

<i>Perhitungan Manual Fee Yang Dibayarkan</i>	
<i>Penghasilan</i>	
Gaji Pokok & Tunjangan (a)	Rp 2.000.000,-
PPH 21 Terutang (b)	Rp 50.000,-
Gaji Bersih Diterima (a - b)	Rp 1.950.000,-

CONTOH KASUS WORKSHOP

MARET 2019

A. Pegawai Tetap – Metode Gross (PPH Dihitung dari Awal Tahun)

Tanggal 25 Maret 2019 melakukan Pencatatan Gaji karyawan atas Nama Erik Indriyanto dengan Rincian :

Keterangan	Jumlah
Gaji Pokok	Rp 7.000.000,-
Total Gaji & Tunjangan	Rp 7.000.000,-

Erik Indriyanto mendapatkan fasilitas BPJS Kesehatan dan Ketenagakerjaan (JKK, JKM dan JHT) mengikuti peraturan yang berlaku.

B. Pegawai Tetap – Metode Gross (PPH Dihitung Pertengahan Tahun)

Tanggal 1 Maret 2019 Bapak Triwibowo baru masuk sebagai karyawan PT Sinchan. Di akhir bulan melakukan Pencatatan Gaji karyawan atas Nama Bapak Tri Wibowo dengan Rincian :

Keterangan	Jumlah
Gaji & Tunjangan	Rp 7.500.000,-
Total Gaji & Tunjangan	Rp 7.500.000,-

Bapak Tri Wibowo mendapatkan fasilitas BPJS Kesehatan dan Ketenagakerjaan (JKK, JKM dan JHT) mengikuti peraturan yang berlaku.

C. Bukan Pegawai Yang Menerima Imbalan Bersifat Berkesinambungan – 1 Jenis Penghasilan

Bapak Arief Ramadhani merupakan bukan karyawan yang menerima penghasilan rutin setiap bulannya. Tanggal 13 Maret 2019 Bapak Arief mendapatkan Komisi pengembangan bisnis sebesar Rp 20.000.000,-



**D. Bukan Pegawai Yang Menerima Imbalan Bersifat Berkesinambungan –
Lebih 1 Jenis Penghasilan**

Bapak Hidayatullah merupakan bukan karyawan yang menerima penghasilan rutin setiap bulannya dan bekerja lebih dari 1 perusahaan. Tanggal 25 Maret 2019 Bapak Hidayatullah mendapatkan Fee Sebesar Rp 4.000.000,-.

CHECK POINT

1. Gaji Karyawan

LAPORAN → DAFTAR LAPORAN → BUKU BESAR →
RINCIAN GAJI KARYAWAN PER BULAN

Cabang	Karyawan	Gaji Pokok	Gaji dibayarkan	Iuran Pensiun/THT/JHT	Pajak Penghasilan
Kantor Pusat	Ade Maulana Saputra	15.000.000	14.887.500	0	112.500
	Edwin	7.000.000	7.150.658	140.000	139.342
	Imelia Silviana	9.000.000	8.566.661	161.880	191.459
	Muhammad Rizki Fauzi	2.000.000	1.950.000	0	50.000
	Total Karyawan	33.000.000	32.554.819	301.880	493.301
Total Cabang		33.000.000	32.554.819	301.880	493.301

Cabang	Karyawan	Potongan Premi Kesehatan	Tunjangan Jabatan	Tunjangan Pensiun/THT/JHT	Tunjangan Premi Kesehatan
Kantor Pusat	Ade Maulana Saputra	0	0	0	0
	Edwin	70.000	500.000	259.000	280.000
	Imelia Silviana	80.000	0	299.478	320.000
	Muhammad Rizki Fauzi	0	0	0	0
	Total Karyawan	150.000	500.000	558.478	600.000
Total Cabang		150.000	500.000	558.478	600.000

Cabang	Karyawan	Tunjangan Program JKK	Tunjangan Program JKM
Kantor Pusat	Ade Maulana Saputra	0	0
	Edwin	16.800	21.000
	Imelia Silviana	21.600	27.000
	Muhammad Rizki Fauzi	0	0
	Total Karyawan	38.400	48.000
Total Cabang		38.400	48.000

PRAKTEK E-SPT PPH 21/26

1. Membuka Aplikasi e-SPT

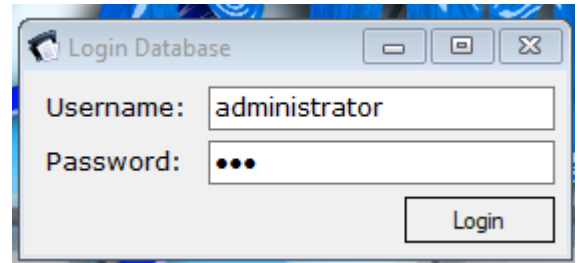
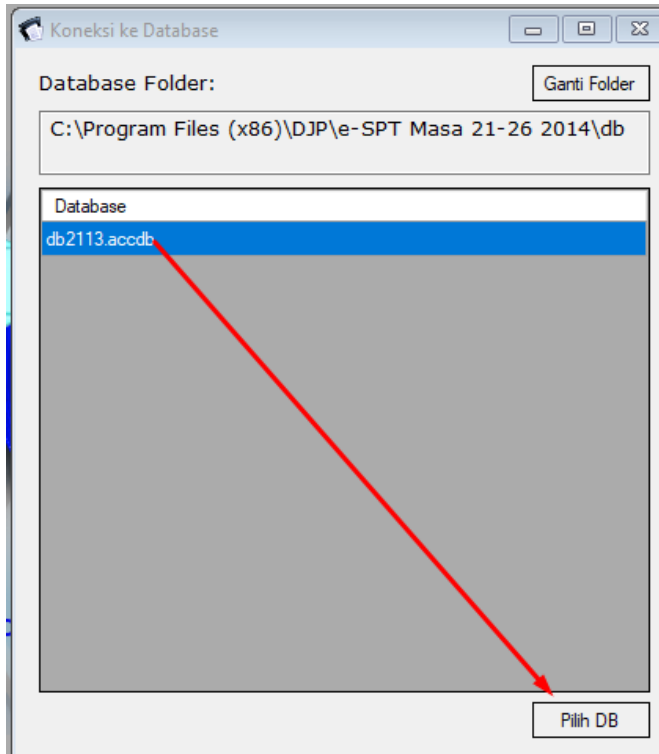

Username : administrator
Pasword : 123

2. Mengisi Data Perusahaan

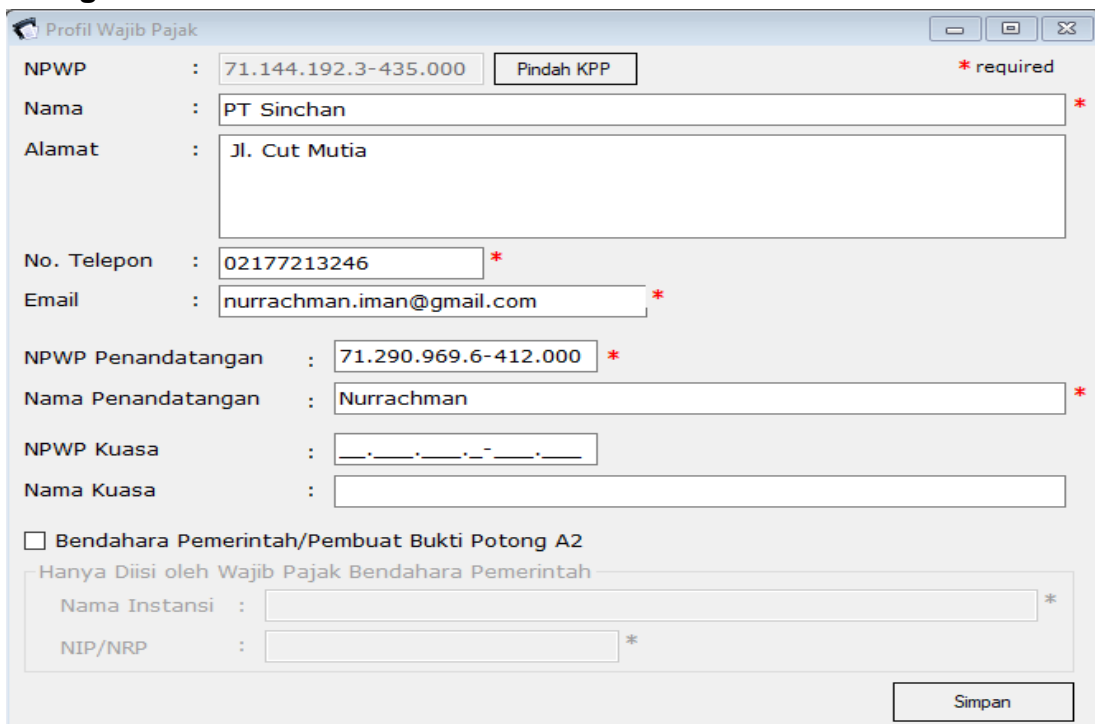

Profil Wajib Pajak

NPWP : * required

Nama : *

Alamat :

No. Telepon : *

Email : *

NPWP Penandatanganan : *

Nama Penandatanganan : *

NPWP Kuasa :

Nama Kuasa :

Bendahara Pemerintah/Pembuat Bukti Potong A2

Hanya Diisi oleh Wajib Pajak Bendahara Pemerintah

Nama Instansi : *

NIP/NRP : *

3. Impor Data Karyawan Penerima Penghasilan

The screenshot illustrates the steps to import employee data:

- Click on **CSV** > **Impor** > **Referensi** > **Penerima Penghasilan**.
- Click **Buka File** in the **Impor Penerima Penghasilan** dialog.
- Select the file **Penerima Penghasilan 2** in the file explorer.
- Click **Open** in the file explorer.
- Review the data in the **Impor Penerima Penghasilan** dialog:

NPWP	NIK	Nama	Alamat	WP Asing
87.322.098.2-416.000	-	Ade Maulana Saputra	Jl. Kembang Beji, Depok	N
91.437.298.2-427.000	-	Muhammad Rizki Fauzi	Jl. Raya Bogor, Depok	N
00.000.000.0-000.000	12345678909...	Siti Nurhasanah	Jl. Jatwaringin Raya Jakarta Timur	N

Click **Impor** at the bottom right of the dialog.

A confirmation message appears: **Konfirmasi** - Impor 3 record berhasil. Click **OK**.

4. Impor Data Karyawan A1

The process involves navigating through the software's menu to select the 'Pegawai A1' data source. A file selection dialog is used to choose the 'Pegawai A1' CSV file from the 'Workshop PPh 21 AOL' directory. The data is then previewed in a table format, showing two records. Finally, a confirmation dialog indicates that 2 records were imported successfully.

NPWP	NIK	Nama	Alamat	Jenis Kelamin
76.783.258.7-001.000	-	Edwin	Jl. Pegangsaan 2 Jakarta Timur	M
80.985.281.7-432.000	-	Imelia Silviana	Kampung Melayu, Jakarta Timur	F

5. Membuat SPT Baru

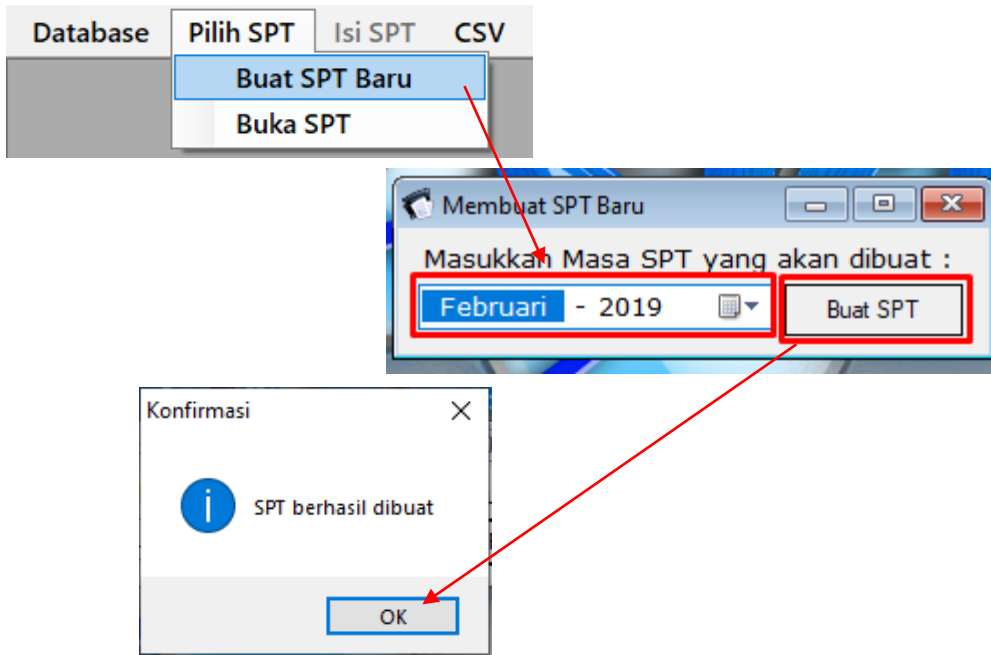

6. Import Bukti Potong Pemotongan Pajak Bulanan

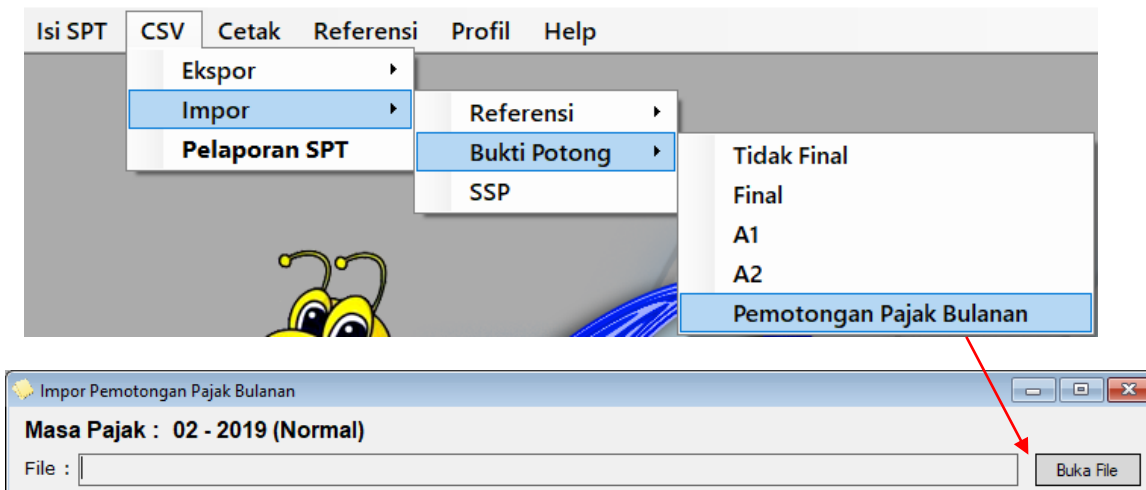

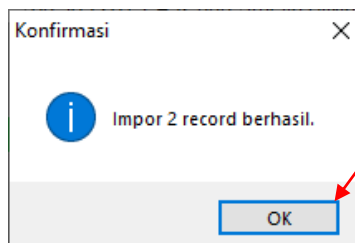
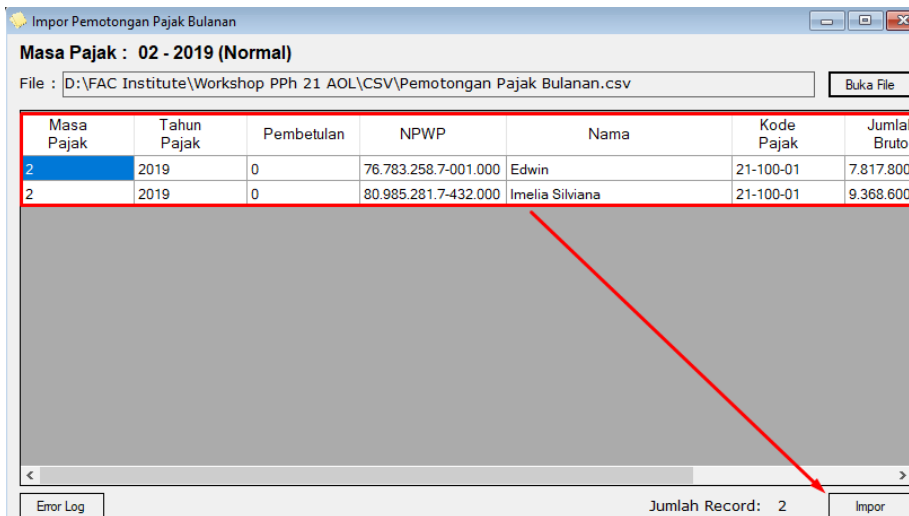
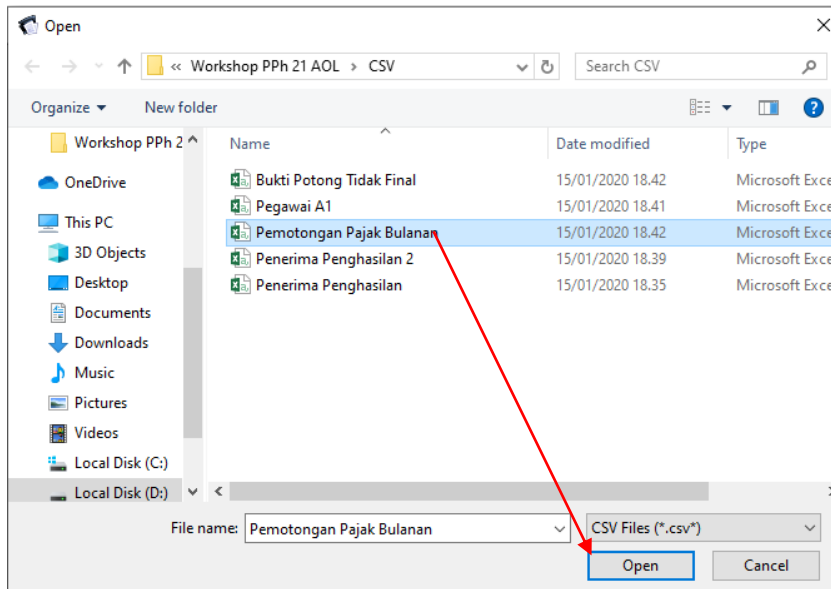

7. Import Bukti Potong Tidak Final

The screenshot illustrates the steps to import tax cut evidence (Bukti Potong Tidak Final) into the system. It shows the menu navigation, file selection, data preview, and the final confirmation message.

Menu Navigation: The user navigates through the menu: **Isi SPT** > **CSV** > **Impor** > **Bukti Potong** > **Tidak Final**.

Import Dialog: The 'Impor Bukti Potong Tidak Final' dialog is shown with the tax period set to **Masa Pajak : 02 - 2019 (Normal)**. The 'Buka File' button is highlighted.

File Selection: A file explorer window shows the selected file **Bukti Potong Tidak Final** in the **CSV** folder. The file type is set to **CSV Files (*.csv*)**.

Data Preview: The imported data is displayed in a table within the software interface:

Masa Pajak	Tahun Pajak	Pembetulan	Nomor BP	NPWP	NIK	Nama
2	2019	0	1.3-02.19-0000001	87.322.098.2-416.000	-	Ade Maulana Sapu
2	2019	0	1.3-02.19-0000002	91.437.298.2-427.000	-	Muhammad Rizki F

Confirmation: A 'Konfirmasi' dialog box displays the message: **Impor 2 record berhasil.** (Import 2 records successful). The 'OK' button is highlighted.

8. Memeriksa Hasil Import Bukti Potong Tidak Final

Isi SPT CSV Cetak Referensi Profil Help

- Daftar Bukti Potong
 - Tidak Final (1721-II)
- Daftar Pemotongan Pajak (1721-I)
 - Final (1721-III)
 - A1
 - A2
- Daftar Biaya (1721-V)
- SPT Induk (1721)

Daftar Bukti Potong Tidak Final

DAFTAR BUKTI PEMOTONGAN PAJAK PENGHASILAN PASAL 21 (TIDAK FINAL) DAN/ATAU PASAL 26
Masa Pajak : 02 - 2019 (Normal) NPWP Pemotong : 71.144.192.3-435.000

Pencarian: Nilai: Clear Cari

No	NPWP	Nama	Nomor BP	Tanggal BP	Kode Objek Pajak	Jumlah Per Bruto (
<input checked="" type="checkbox"/>	87.322.098.2-416.000	Ade Maulana Saputra	1.3-02.19-0000001	15-01-2020	21-100-08	
<input type="checkbox"/>	91.437.298.2-427.000	Muhammad Rizki Fauzi	1.3-02.19-0000002	15-01-2020	21-100-08	

9. Memeriksa Hasil Import Bukti Potong Pemotongan Pojok Bulanan

Isi SPT CSV Cetak Referensi Profil Help

- Daftar Bukti Potong
- Daftar Pemotongan Pajak (1721-I)
 - Satu Masa Pajak
 - Satu Tahun Pajak
- Daftar Biaya (1721-V)
- SPT Induk (1721)
- Daftar SSP/Pbk (1721-IV)

Daftar Pemotongan Pajak Bulanan

DAFTAR PEMOTONGAN PAJAK PENGHASILAN PASAL 21 BAGI PEGAWAI TETAP DAN PENERIMA PENSIUN ATAU TUNJANGAN HARI TUA/JAMINAN HARI TUA BERKALA SERTA BAGI PEGAWAI NEGERI SIPIL, ANGGOTA TENTARA NASIONAL INDONESIA, ANGGOTA POLISI REPUBLIK INDONESIA, PEJABAT NEGARA DAN PENSIUNANNYA
Masa Pajak : 02 - 2019 (Normal) NPWP Pemotong : 71.144.192.3-435.000

A. Pegawai Tetap dan Penerima Pensiun atau THT/JHT serta PNS, Anggota TNI/Polri, Pejabat Negara dan Pensiunannya yang Penghasilannya melebihi PTKP

Pencarian: Nilai: Clear Cari

No	NPWP	Nama	Kode Objek Pajak	Jumlah Penghasilan Bruto (Rp.)	PPH Dipotong (Rp.)	Kode Negara Domisili
<input checked="" type="checkbox"/>	76.783.258.7-001.000	Edwin	21-100-01	7.817.800	139.342	
<input type="checkbox"/>	80.985.281.7-432.000	Imelia Silviana	21-100-01	9.368.600	191.459	